

Schema di Inquadramento Operativo
 scheda U3 tavola 1 RUE
 "Area ex opificio gesso"

"Progetto di recupero ed ampliamento degli
 edifici residenziali e delle relative pertinenze"

COMMITENZA: Sig. DOMENICO Ing. MALPEZZI
 UBICAZIONE: Via Monticino Limisano, Brisighella - Ravenna
 DATI CATASTALI: Foglio 59 Mappale 83-88

DATA: Giugno 2021

PROGETTAZIONE: Studio TIZIANO CONTI architetto

Via Salvolini 15, 48018 Faenza (RA)

Telefono 0546 26440
 e-mail: tizconti1@gmail.com

PROGETTO
 Pianta

P_1

 Perimetro scheda progetto mq. 1800 ca.

 Divisione scheda in sub aree (A-B)

 MAPP. n. Particelle catastali Fg. 59

Sub. Area A - E' ammessa l'applicazione degli incentivi secondo le modalità di cui all'art. 29 [incentivi] e all'art. 30 [compensazioni]

Sub. Area B - E' ammessa l'applicazione degli incentivi secondo le modalità di cui all'art. 29 [incentivi] e all'art. 30 [compensazioni]

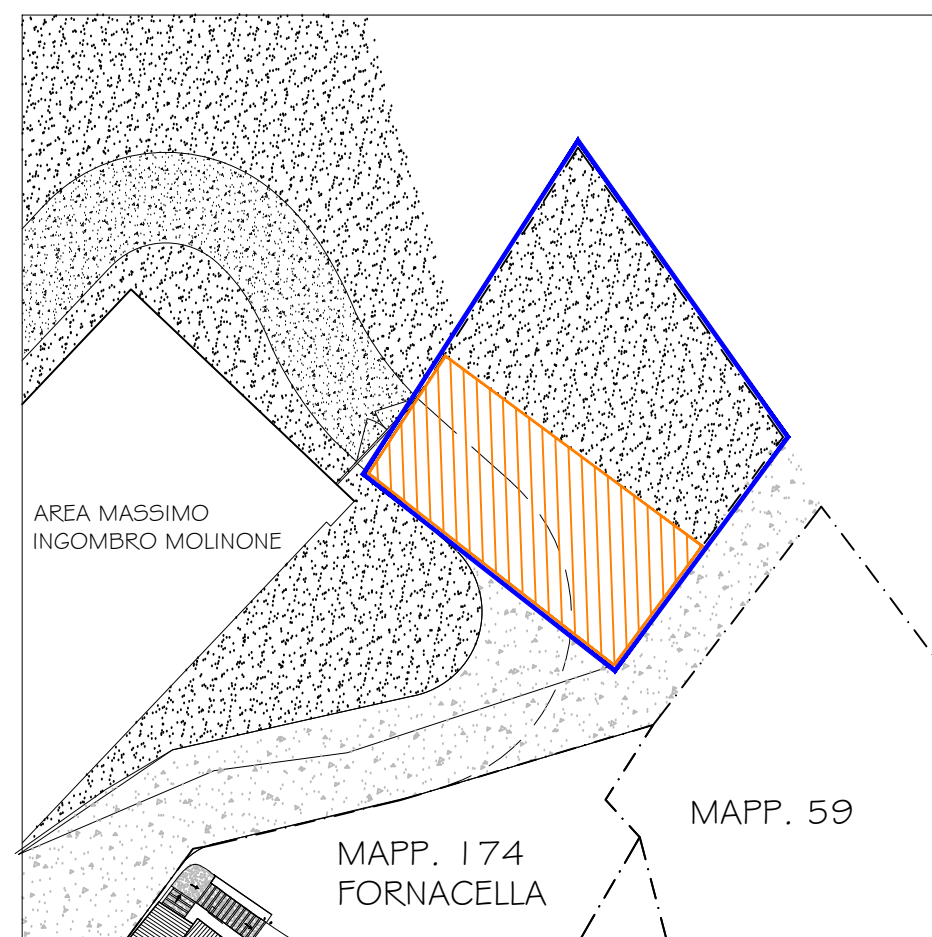

1° STEP
 Intervento edilizio diretto
 Progetto di recupero e valorizzazione
 come da Prot. 456 del 12/01/2012

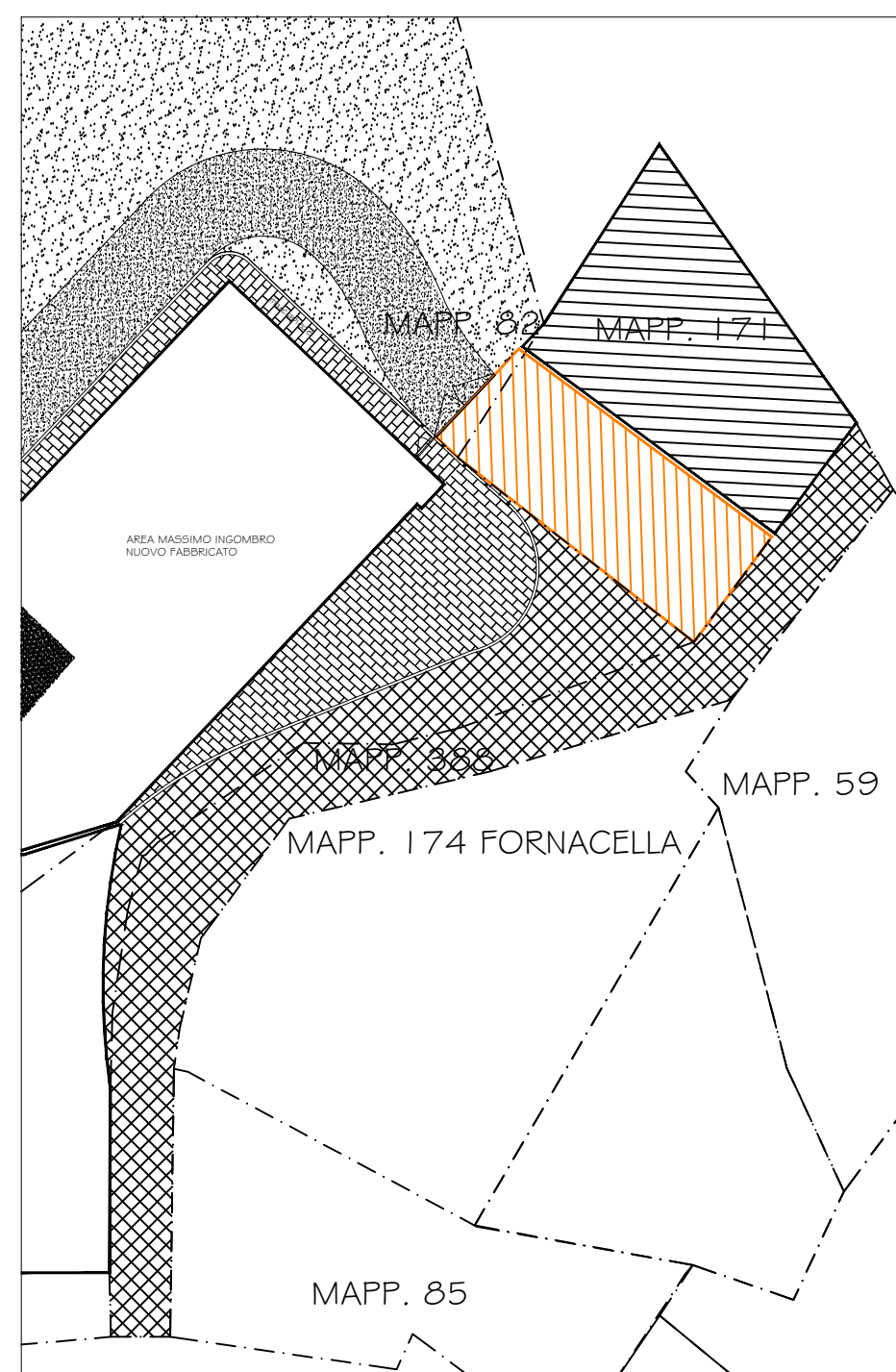

-  Sup. per PK pubblici = 108 mq
 cfr. Allegato A delibera C.C. 11
 del 18/01/2010
-  AREA DI INTERVENTO Sub B
-  Area non agibile per motivi di
 sicurezza, da destinare a
 cantiere nella successiva fase
 di recupero dell'ex-opificio
-  Area di pertinenza agli edifici
 (PK privato in stabilizzato,
 accessi e verde privato) in
 zona agricola di proprietà:
 Punto c) Controdeduzione
 all'Osservazione n. 45
-  STRADA PRIVATA PASSANTE
 ALL'INTERNO Sub A
 225,90 mq

2° STEP
 Intervento edilizio diretto convenzionato

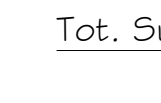

-  PK pubblici su porzione di Mapp.li
 171,88 = 108 mq
 -  Area verde a servizio PK pubblici
 per Molinone su porzione di
 Mapp.le 171 = 166,5 mq
 -  Area privata occupata dalla
 strada carrabile di uso pubblico
 da computare come PK ai sensi
 dell'art. 26.2.d
 Mapp.li 388 e porzione di 82
 = 330,7 mq
- Tot. Sup. Ceduta a PK = 605,2 mq
-  PK monetizzabili

1° STEP
 Pianta scala 1:200

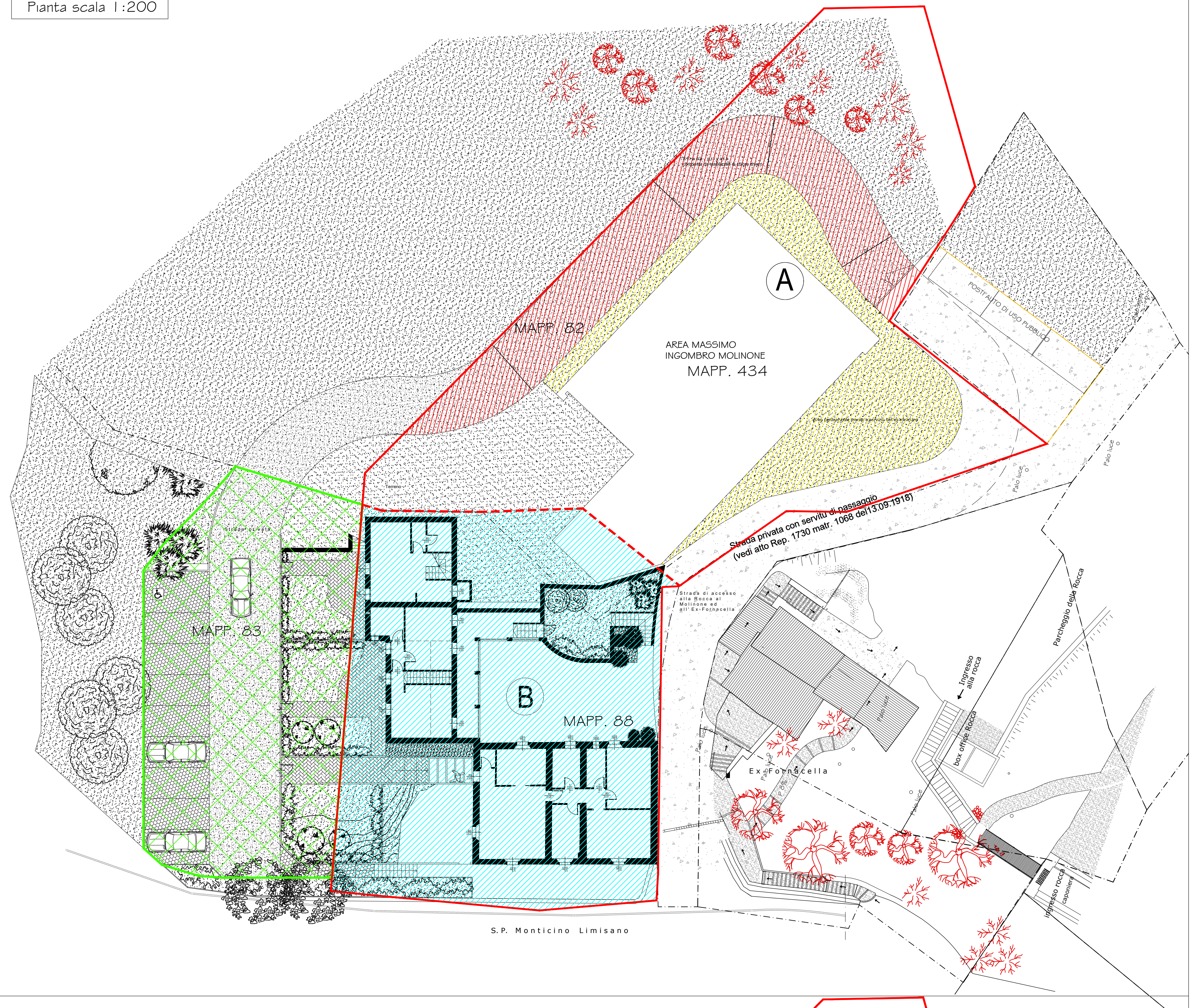

2° STEP
 Pianta scala 1:200

